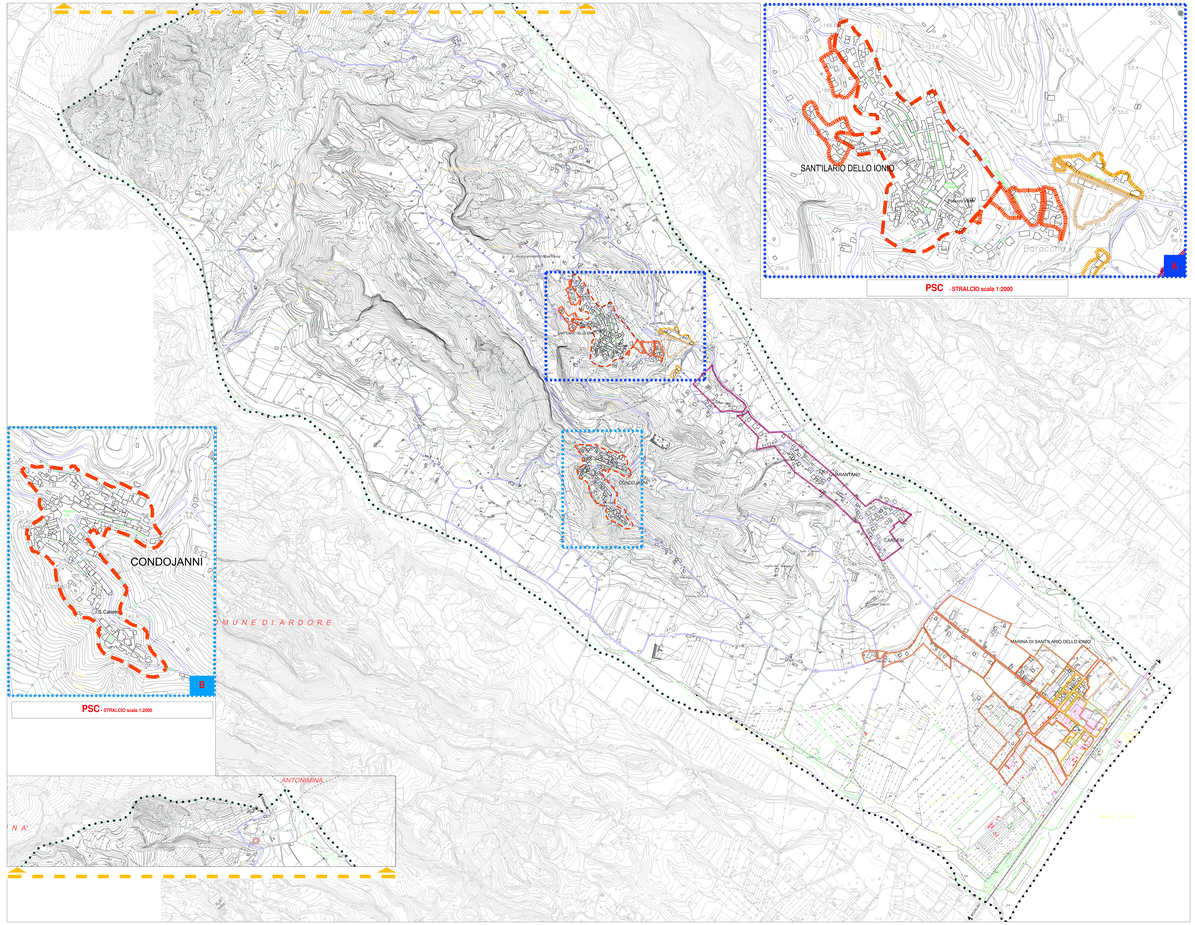

PSC - STRALCIO scala 1:2000

PSC - STRALCIO scala 1:2000

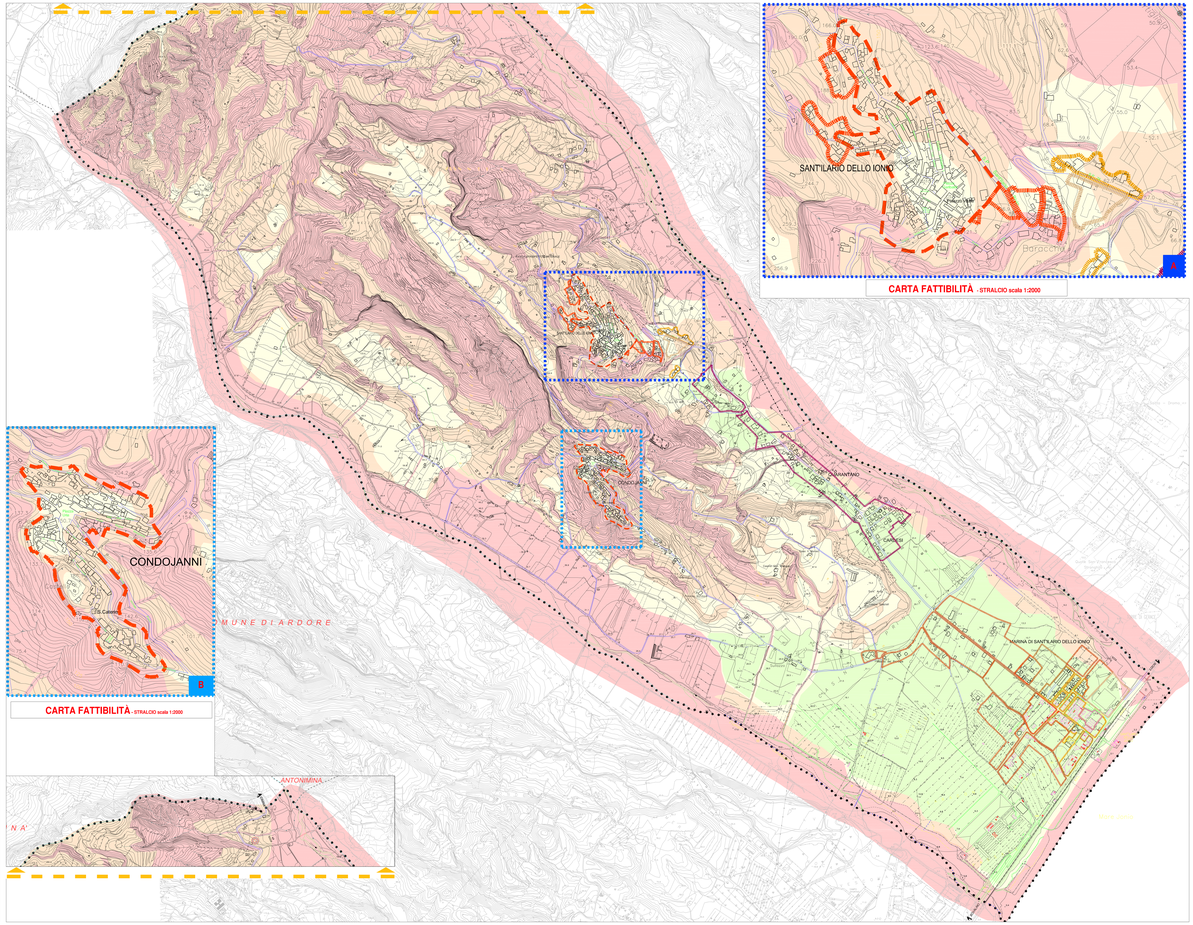

CARTA FATTIBILITÀ - STRALCIO scala 1:2000

CARTA FATTIBILITÀ - STRALCIO scala 1:2000

LEGENDA PSC

Linea limite comunale

TERRITORIO URBANO (TU)

- ZONA A - AMBITO URBANO STORICO
- ZONA B - AMBITO URBANO CONSOLIDATO
- ZONA B1 - AMBITO URBANO DI COMPLETAMENTO CENTRO
- ZONA B 2 - AMBITO URBANO DI COMPLETAMENTO NAO
- ZONA B3 - AMBITO URBANO DI COMPLETAMENTO INTERVENTI DI SOLEZA ECONOMICO E POPOLARE
- ZONA B4 - AMBITO URBANO DI RIQUALIFICAZIONE
- ZONA C - AMBITO URBANO IN EVOLUZIONE
- ZONA D - AMBITO URBANO A CARATTERE PRODUTTIVO

LEGENDA CARTA FATTIBILITÀ

CLASSE 1 - FATTIBILITÀ SENZA PARTICOLARI LIMITAZIONI
Aree stabili sotto il profilo litologico, nel complesso esenti da dissesti in atto o potenziali. Terreni edificabili con normali tecniche costruttive.

CLASSE 2 - FATTIBILITÀ CON MODESTE LIMITAZIONI
Aree stabili sotto il profilo litologico, nel complesso interessate da di sistemazione struttura di media complessità.

CLASSE 3 - FATTIBILITÀ CON CONSISTENTI LIMITAZIONI
Aree stabili sotto il profilo litologico, nel complesso interessate da aree dissesti accivitivi dei versanti, intensa attività strutturalmente semplificazioni siamiche localizzate.
Aree interessate da fenomeni di dissesto geologici e geotecnici di estremo dettaglio e in genere ciò e seguito d'interventi di sistemazione quali: estese opere di sostegno, sistemamenti difficili, impianto di limitazioni d'uso del suolo, sistemamenti in alveo e di versante. Possibile previsti costi di sistemazione.

CLASSE 4 - FATTIBILITÀ CON GRAVI LIMITAZIONI
Aree instabili sotto il profilo litologico, nel complesso interessate da intensa attività strutturalmente, elevata particolarità sismica, scadente caratteristiche geotecniche dei terreni di sedime. Cinetì di determinare opere di sistemazione del tenore non proporzionali alle normali esigenze urbanistiche.

SANT'ILARIO DELLO IONIO (RC)

PSC
2018

PIANO STRUTTURALE COMUNALE
AI SENSI DI LEGGE REGIONALE N. 19 DEL 16 APRILE 2002 E SS.MM.

D.P.P. - Arch. Cristina Fiorito
DIRIGE - Ing. Pasquale Rosa

1	COMUNI CONFINANTI	11	CLASSIFICAZIONE SISMICA DEL TERRITORIO COMUNALE
2	CARTA DEL PAESAGGIO DEL PTCP	12	CARTA DEI VINCOLI AMBIENTALI
3	CARTA DEI VINCOLI DEL PTCP	13	CARTA DEI VINCOLI ARCHEOLOGICI
4	CARTA DEI VINCOLI DEL PAI	14	CARTA DEI VINCOLI DEL PAI
5	CARTA DEI VINCOLI	15	CARTA DEI VINCOLI
6	CARTA DEI VINCOLI	16	CARTA DEI VINCOLI
7	CARTA DEI VINCOLI	17	RAFFRONTO PSC - CARTA FATTIBILITÀ
8	CARTA DEI VINCOLI	18	CARTA DEI VINCOLI
9	CARTA DEI VINCOLI	19	CARTA DEI VINCOLI
10	CARTA DEI VINCOLI	20	CARTA DEI VINCOLI

21	CARTA DEI VINCOLI
22	CARTA DEI VINCOLI
23	CARTA DEI VINCOLI
24	CARTA DEI VINCOLI

RAFFRONTO PSC - CARTA FATTIBILITÀ

DFR.2 | 17

COORDINAMENTO URBANISTICO - A. arch. PIA CASTELLO (capogruppo - coordinatore), ing. Pasquale Contessa (ing. Giuseppe Rita

STUDI SPECIALISTICI
Geologico-Geotecnico - ing. Sante Rotella

Geologico - Idrogeologico - Sismico - Geomorfologico - Idraulico - Idrologico - Idraulico - Idrologico - Idraulico - Idr